РОССИЙСКАЯ НЕДЕЛЯ РОБОТИЗАЦИИ

КРЕОНОМИКА

РОССИЙСКАЯ НЕДЕЛЯ РОБОТИЗАЦИИ

VIII МЕЖДУНАРОДНЫЙ ФОРУМ РОБОТИЗАЦИИ (ВЫСТАВКА)

18 – 20 ноября 2026

ПРЕЗЕНТАЦИЯ

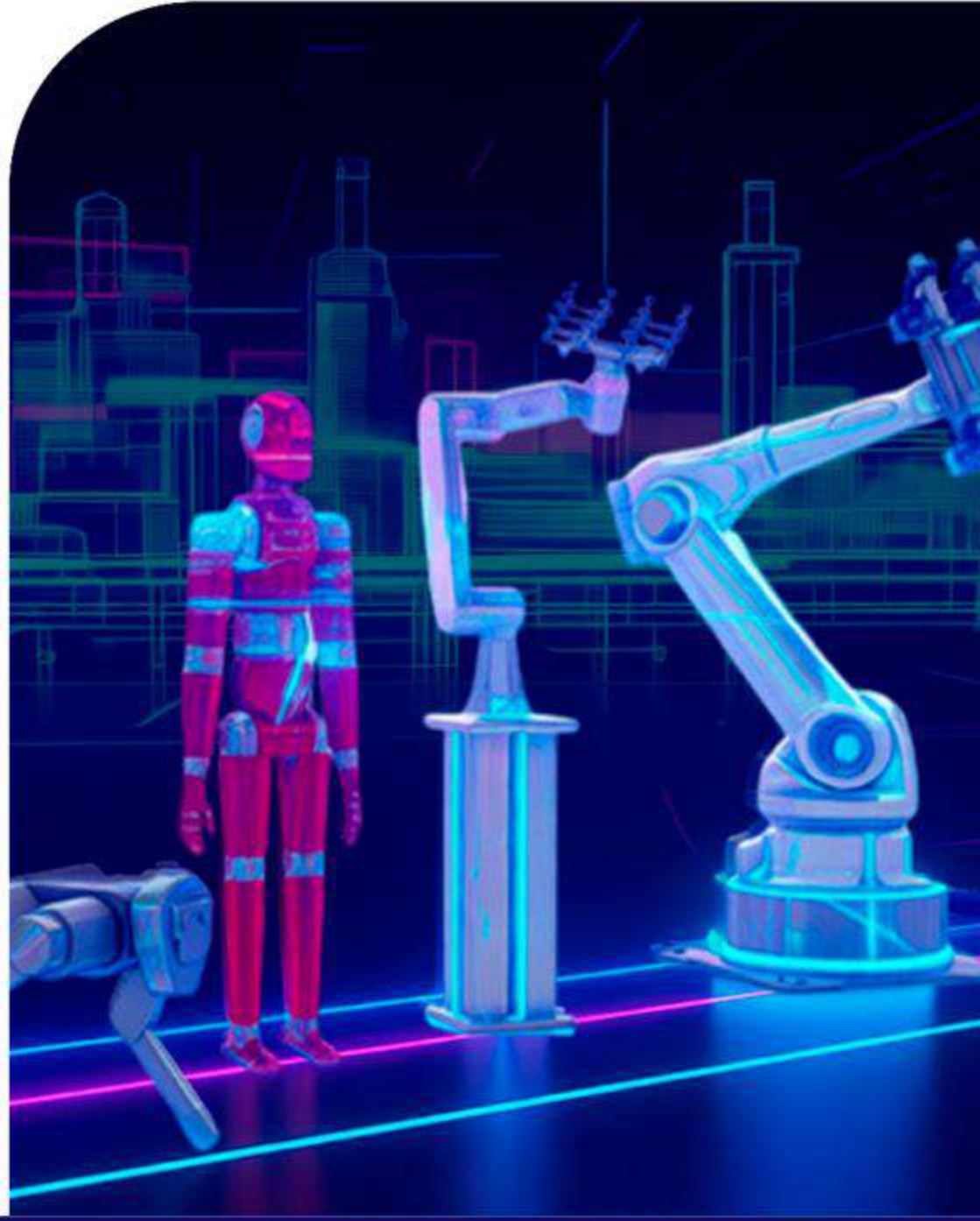

roboticsweek.ru

ПРИВЕТСТВЕННЫЕ СЛОВА К УЧАСТНИКАМ РОССИЙСКОЙ НЕДЕЛИ РОБОТИЗАЦИИ 2026

К.В. ПОЛЯКОВ, ВИЦЕ-ГУБЕРНАТОР САНКТ-ПЕТЕРБУРГА

Российская неделя роботизации является уникальной и единственной российской площадкой, демонстрирующей передовую робототехническую продукцию, различные системы программирования и управления высокотехнологическим оборудованием, в том числе с использованием систем искусственного интеллекта. Именно на этом форуме собираются ведущие отечественные и международные компании с целью выработки стратегии реформирования рынка роботизации, внедрения новых подходов и технологий в этой сфере, налаживания эффективного взаимодействия и кооперации с дружественными странами.

Подчеркну и тот факт, что Санкт-Петербург исторически связан с робототехникой, мы обладаем уникальными разработками в этой отрасли.

Уверен, благодаря плодотворной работе участников Российской недели роботизации будет сделан очередной шаг к укреплению технологического суверенитета нашей страны.

Желаю участникам форума продуктивного диалога, новых контактов и реализации масштабных проектов!

В.Н. КНЯГИНИН, ВИЦЕ-ГУБЕРНАТОР САНКТ-ПЕТЕРБУРГА

Отрадно, что особое внимание на Форуме будет уделено демонстрации достижений отечественных робототехнических компаний, их прямому взаимодействию с потенциальными заказчиками.

Уверен, что такое конструктивное сотрудничество всех заинтересованных сторон будет способствовать ускоренной интеграции робототехнических инноваций в реальный сектор экономики, успешному достижению поставленных Президентом России целей обеспечения технологического суверенитета и экономической безопасности нашей страны.

Желаю участникам Российской недели роботизации плодотворных дискуссий, интересных решений и новых профессиональных успехов!

Д.Н. КУРОЧКИН, ВИЦЕ-ПРЕЗИДЕНТ ТОРГОВО-ПРОМЫШЛЕННОЙ ПАЛАТЫ РОССИЙСКОЙ ФЕДЕРАЦИИ

Автоматизация производственных процессов, внедрение интеллектуальных систем, промышленные роботы, аддитивные технологии, прочие направления цифровизации и роботизации являются важным и необходимым условием развития многих отраслей промышленности и экономики – от анализа больших массивов данных и макропрогнозов, до станкостроения и БПЛА, в особенности, с учетом стоящей задачи обеспечения технологического и экономического суверенитета.

Мировой рынок роботов переживает бурный рост, России важно не только полноценно участвовать в его формировании, но и своевременно обеспечивать свои внутренние потребности во всех направлениях: машино- и приборостроении, металлообработке, судостроении, аэрокосмической промышленности, нефтегазовом секторе, микроэлектронике, сельском хозяйстве, строительстве и т.д.

Все эти процессы находятся в фокусе интереса системы торгово-промышленных палат России, в своей работе мы уделяем им первостепенное внимание.

Я желаю успешной и продуктивной работы участникам и организаторам Форума.

ПРИВЕТСТВЕННЫЕ СЛОВА К УЧАСТНИКАМ РОССИЙСКОЙ НЕДЕЛИ РОБОТИЗАЦИИ

2026

В.И. КАТЕНЕВ, ПРЕЗИДЕНТ СОЮЗА «САНКТ-ПЕТЕРБУРГСКАЯ ТОРГОВО-ПРОМЫШЛЕННАЯ ПАЛАТА»

От имени Санкт-Петербургской торгово-промышленной палаты и от себя лично приветствую Вас на мероприятии, посвященном одной из наиболее важных и динамично развивающихся областей современной индустрии - робототехнике.

Желаю всем участникам плодотворных обсуждений, интересных встреч и успешных партнерских взаимодействий. Пусть наши усилия способствуют созданию устойчивой и инновационной робототехнической индустрии, способной преодолеть любые барьеры и реализовать самые смелые идеи.

Ю.А. АНТОХИНА, Д.Э.Н., ПРОФЕССОР, РЕКТОР САНКТ-ПЕТЕРБУРГСКОГО ГОСУДАРСТВЕННОГО УНИВЕРСИТЕТА АЭРОКОСМИЧЕСКОГО ПРИБОРОСТРОЕНИЯ (ГУАП)

Роботизация сегодня – это одна из самых перспективных областей, которая требует высочайшего уровня профессионализма, знания передовых технологий и постоянного обмена опытом.

Сейчас мы находимся в процессе трансформации - внедрение роботов и систем автоматизации во все сферы производства неизбежно, и мы должны осуществлять этот переход к технологиям Индустрии 4.0, чтобы в дальнейшем самим определять мировые тренды.

Желаю всем участникам форума получить стимул к трансформации из результатов обсуждений, новых полезных знакомств, деловых встреч и успешных партнерских взаимодействий. Пусть наши совместные усилия и общие цели способствуют созданию передовой, инновационной и повсеместно востребованной роботизации промышленности и индустрии, а также дадут необходимый толчок для преодоления любых препятствий и барьеров у нас на пути.

А.В. КОРАБЛЕВ, ПРЕЗИДЕНТ КОНЦЕРНА R-ПРО, ПРЕДСЕДАТЕЛЬ ПРАВЛЕНИЯ КЛАСТЕРА «КРЕОНОМИКА»

В 2026 году Международный форум роботизации пройдет уже в восьмой раз. Как группа инновационных компаний, мы заметили, что в России есть много отраслевых мероприятий, где присутствуют робототехники, однако, нет целевого, посвященного именно этой сфере. Поэтому было принято решение перенять опыт Европы, где ежегодно проходят европейские недели роботизации более чем в 40 странах. Форум является именно такой отечественной площадкой, где представители робототехнических компаний могут обменяться мнениями, обсудить вопросы развития отрасли, узнать об инновациях и выработать стратегию для развития индустрии.

Я желаю всем участникам Российской недели роботизации достижения поставленных на Мероприятии целей, новых деловых контактов и успешных проектов.

В.Б. ТУРЕХАНОВ, ПРЕЗИДЕНТ КАЗАХСТАНСКОЙ АССОЦИАЦИИ АВТОМАТИЗАЦИИ И РОБОТОТЕХНИКИ (KAAR)

Мы здесь, чтобы обменяться знаниями, опытом и инновациями. Чтобы вдохновить друг друга на новые идеи, проекты и партнерства. Чтобы вместе формировать будущее промышленности, которое будет более безопасным, эффективным и устойчивым.

Пусть эти дни станут плодотворными, наполненными новыми знакомствами и открытиями. Желаю всем участникам успешной работы и вдохновляющих обсуждений!

О ПРОЕКТЕ

> 1700

ПОСЕТИТЕЛЕЙ ЕЖЕГОДНО

> 40

КОМПАНИЙ-УЧАСТНИЦ ВЫСТАВКИ

> 53

РЕГИОНОВ РОССИИ

> 15

СТРАН

РОССИЙСКАЯ НЕДЕЛЯ РОБОТИЗАЦИИ

Проводится с 2019 года в России, в Санкт-Петербурге.

Российская неделя роботизации стала местом встречи ведущих вендоров и дистрибьюторов робототехники, системных интеграторов, компаний-поставщиков средств технологического оснащения и другого оборудования, используемого вместе с роботами, поставщиков цифровых систем программирования и управления роботизированным и автоматизированным оборудованием, представителей промышленности, науки и образования.

ОРГАНИЗАТОР – КЛАСТЕР «КРЕОНОМИКА»

Кластер «Креономика» - объединение предприятий и организаций, работающих в сферах инжиниринга, роботизации, цифровизации и внедрения ИИ, заинтересованных в интеграции усилий, направленных на инновационное развитие бизнеса.

КРЕОНОМИКА
Роботизация · цифровизация · инжиниринг
искусственный интеллект

ДЕЯТЕЛЬНОСТЬ КЛАСТЕРА «КРЕОНОМИКА»

Роботизация

Центр компетенций
по индустриальной роботизации

Цифровизация

Научно-образовательный центр
«Цифровая промышленность»

Экономика знаний

Разработка и внедрение научно-методологических решений в области оптимизации и моделе-регулируемого управления

Умные города

Участие в разработке стратегии социального и экономического развития Санкт-Петербурга до 2030г.

АРХИТЕКТУРА МЕРОПРИЯТИЙ

2026

РОССИЙСКАЯ НЕДЕЛЯ РОБОТИЗАЦИИ

17 – 20 НОЯБРЯ 2026. Студенческие соревнования Robotics Skills

Семинары, мастер-классы

Церемония Открытия соревнований Robotics Skills

Церемония награждения участников соревнований Robotics Skills

Соревнования по 6 компетенциям:

- Промышленная робототехника;
- Роботизированная сварка;
- Цифровое производство;
- Аддитивное производство;
- Бережливое производство;
- Складская логистика и мобильная робототехника

18 – 20 НОЯБРЯ 2026. VIII МЕЖДУНАРОДНЫЙ ФОРУМ РОБОТИЗАЦИИ, КЦ ПЕТРОКОНГРЕСС

Выставка робототехнических инноваций

Дни Поставщиков робототехники

Бизнес-завтраки с Партнерами

Конференция с участием ведущих специалистов отрасли

Секционные дискуссии по актуальным направлениям развития робототехники

Образовательные курсы от Института инновационных технологий в бизнесе

РОССИЙСКАЯ НЕДЕЛЯ РОБОТИЗАЦИИ

КЛЮЧЕВЫЕ ТЕМЫ VIII МЕЖДУНАРОДНОГО ФОРУМА РОБОТИЗАЦИИ И ВЫСТАВКИ

2026

ПО ФУНКЦИОНАЛЬНОСТИ

-Индустриальная и коллаборативная робототехника
-Андроидная робототехника
-Сервисная/ Бытовая робототехника
-Интеллектуальные/ Программные роботы/Чат-боты
-Цифровые двойники и офлайн программирование
-AGV-роботы
-Беспилотный транспорт/ Дроны
-Роботы в индустрии развлечений
-Роботы для детей

ПО ОТРАСЛЯМ

-Машиностроение и металлообработка
-Автопром, судостроение, вагоностроение
-Аэрокосмическая промышленность
-Станкостроение
-Нефтегазовый сектор, офшорные проекты
-Приборостроение, радио и микроэлектроника
-Легкая и текстильная промышленность
-Фармацевтическая промышленность и медицина
-Пищевое производство и сельское хозяйство
-Складская логистика
-Строительство
-Деревообрабатывающее и мебельное производство

СТРУКТУРА АУДИТОРИИ VIII МЕЖДУНАРОДНОГО ФОРУМА РОБОТИЗАЦИИ И ВЫСТАВКИ

2026

СТРУКТУРА ПОСЕТИТЕЛЕЙ ПО ОТРАСЛЯМ:

Машиностроение и металлообработка	21%
Складская логистика	14%
Робототехника и IT	13%
Пищевое производство	11%
Станкостроение	9%
Образование	9%
Системная интеграция и инжиниринг	7%
Строительство	4%
Микроэлектроника и приборостроение	3%
Нефтегазовый сектор и энергетика	2%
Легкая промышленность	2%
Фармацевтика и медицина	1%
СМИ	1%
Гос. органы	1%
Профильные ассоциации	1%
Прочие	1%

БОЛЕЕ **1700** ПОСЕТИТЕЛЕЙ

СОТРУДНИКИ **970** КОМПАНИЙ

ПРЕДСТАВИТЕЛИ **50** УЧЕБНЫХ ЗАВЕДЕНИЙ

СТРУКТУРА ПОСЕТИТЕЛЕЙ ПО ДОЛЖНОСТЯМ:

ТОП-МЕНЕДЖМЕНТ И ИНЖЕНЕРНЫЙ СОСТАВ	51%
СПЕЦИАЛИСТЫ СЛУЖБ РОБОТИЗАЦИИ, МАРКЕТИНГА И ПРОДАЖ	35%
ВЫСШИЕ УЧЕБНЫЕ ЗАВЕДЕНИЯ, НАУЧНЫЕ СОТРУДНИКИ	10%
ПРЕДСТАВИТЕЛИ ОРГАНОВ ВЛАСТИ	3%
ПРОЧИЕ КАТЕГОРИИ	1%

СТРУКТУРА ПОСЕТИТЕЛЕЙ ПО СТРАНАМ:

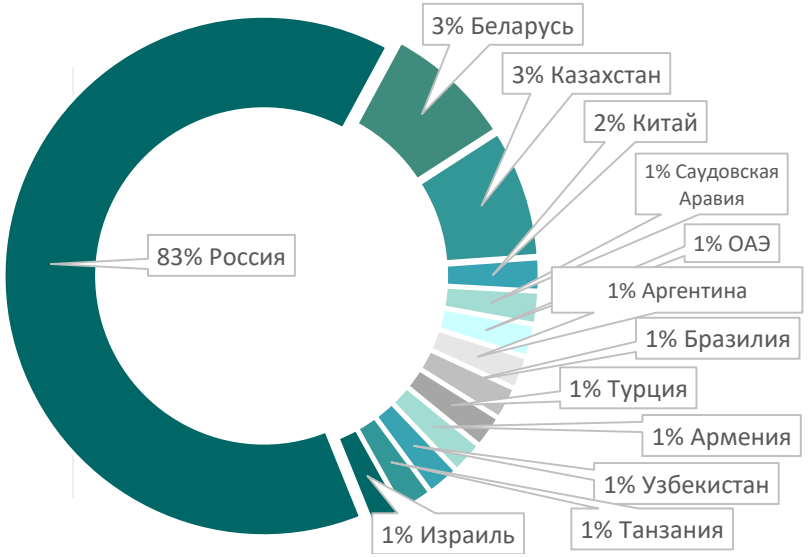

РОССИЙСКАЯ НЕДЕЛЯ РОБОТИЗАЦИИ

К УЧАСТИЮ В ФОРУМЕ ПРИГЛАШЕНЫ:

В.В. Шпак
Заместитель Министра промышленности и торговли Российской Федерации
Согласовывается

В.С. Осьмаков
Заместитель Министра обороны Российской Федерации
Согласовывается

Д.В Афанасьев
Заместитель министра МИНОБРНАУКИ
Согласовывается

В.Н. Княгинин
Вице-губернатор Санкт-Петербурга
Согласовывается

К.В. Поляков
Вице-губернатор Санкт-Петербурга
Согласовывается

А.И. Котов
Специальный представитель губернатора СПб по вопросам экономического развития
Согласовывается

А.В. Кораблёв
Президент Концерна R-Про, председатель правления Кластера «Креономика»

Е.С. Мищеряков
Вице-губернатор ЛО по экон. развитию, председатель Комитета Экон. Развития и инвест. деятельности ЛО
Согласовывается

В.С. Дождев,
Директор департамента цифровых технологий Министерства промышленности и торговли РФ
Согласовывается

Р.В. Киричек
Ректор СПбГУТ, д.т.н., профессор
Согласовывается

А.И. Фасхутдинов
Директор департамента проектирования новых производств, Главный конструктор Технологического центра ПАО «КАМАЗ»

С.А. Селезнев
руководитель Управления систем индустриализации АО «Автоваз»

М.С. Липецкая
Директор Фонда «Центр стратегических разработок «Северо-Запад»
Согласовывается

П.А. Смоленцев
Генеральный директор KUKA|Промышленная робототехника

Майоров С.В.
председатель правления Ассоциации «Промышленный кластер Респ. Татарстан»
Согласовывается

В.В. Литун
Исполнительный директор Концерна R-Про

М.А. Кораблев
Директор по развитию бизнеса, Концерн R-Про

С.М. Зеленьков
Генеральный директор ООО НПТК «СУПРОТЕК»

В.В. Таберко
Директор по автоматизации производства ОАО «Савушкин продукт», Республика Беларусь
Согласовывается

В.Б. Туреханов
Президент, ОЮЛ Казахстанская ассоциация автоматизации и робототехники
Согласовывается

СОРЕВНОВАНИЯ ROBOTICS SKILLS

2026

В рамках Российской недели роботизации состоятся ежегодные **Соревнования проф. мастерства Robotics Skills**, по 6 компетенциям:

- Промышленная робототехника;
- Роботизированная сварка;
- Цифровое производство;
- Аддитивное производство;
- Бережливое производство;
- Складская логистика и мобильная робототехника.

Приглашаем команды инженеров-специалистов гос. корпораций и промышленных предприятий, а также учебных заведений принять участие в соревнованиях!

Организаторами соревнований Robotics skills выступают Кластер «Креономика» и ИИТБ:

КРЕОНОМИКА
Роботизация · цифровизация · инжиниринг
искусственный интеллект

ИИТБ
ИННОВАЦИОННОЕ ЗНАНИЕ ГАРАНТИЯ ВАШЕГО УСПЕХА

Технологические партнеры соревнований:

РобоКомпонент ВЭП РОБОТОТЕХНИКА areatek Machinease промышленная автоматизация

Даты проведения соревнований: 17 – 20 ноября 2026
Место проведения: КЦ ПетроКонгресс, ул. Лодейнопольская, д.5
Подробнее о соревнованиях Robotics Skills: https://industryskills.ru/

РОССИЙСКАЯ
НЕДЕЛЯ РОБОТИЗАЦИИ

ГЕНЕРАЛЬНЫЙ ПАРТНЁР

R-Про
IT-КОНЦЕРН

ОРГАНИЗАТОР

КРЕОНОМИКА
Роботизация · цифровизация · инжиниринг
искусственный интеллект

ИНФОРМАЦИОННЫЕ И МЕДИА ПАРТНЁРЫ

Автоматизация IT в энергетике
Станкоинструмент
Консорциум робототехники
Морской Петербург
RUБЕЖ
Control Engineering Россия
Кто есть кто пищепром+АПК
Global Digital Space
Открытые системы
Крылья Родины
Leanconsult
Оборонно-промышленный потенциал
Поставщики машин и оборудования
Издательство Пищевая промышленность
Промышленные страницы
Национальное Агентство Промышленной Информации
Первый цифровой
elec.ru
Total Expo
it-world
Промышленный еженедельник
Академия наук авиации и воздухоплавания
КИПиА инфо
Robogek
Электротехнический рынок
Ритм машиностроения
МИР обото техники
ВОИР
Металлообработка
Инженерное собрание России
Журнал "ИСУП"
Компьютерра
ICT ONLINE
Современное машиностроение
Хелпинвер
Expomap
ICT2GO
Достижение процессного совершенства
Ele expo
Энергетика и промышленность России
Техсовет премиум
Автоматизация в промышленности

ОФИЦИАЛЬНЫЕ ПАРТНЁРЫ И УЧАСТНИКИ ВЫСТАВКИ

R-Pro Robotics
KUKA Промышленная Робототехника
РобоКомпонент
SIMECS
R2B Robots to Business
Robort by 3logic group
PICASO 3D
3D Control
ELITEMATIC
Савушкин
Геоматика
ДиКом Автоматизация
TECHNORED
LASER components
R-PRO DIGITAL
Инновации для автомобиля SUPROTEC
ROBOSOBAKA
БИМ-Ассоциация
ВЭП Робототехника
Уникальные роботы
AZARRUS
ПроТехнологии
Applied Robotics
iRS Intellectual Robot Systems
SIA
Инженерно-консалтинговый центр
Старкит
АМ Инжиниринг
anserem
НАУРР
SBER Robotics Lab
Альфа Интех
Skillbox
promobot
Пролог плюс технический центр
URobot
RMS
НИИМЭ
ЦИТБ
YAMAGUCHI
RA technology
ГУАП
Цифровая Сборка
ARKON Construction
КРЗ
Инфра-М
ICON SUIT
Криптонит
ТЛ
Воды здоровья

ПОСЕТИТЕЛИ РОССИЙСКОЙ НЕДЕЛИ РОБОТИЗАЦИИ 2019-2025

2026

ЦЕНТР СТРАТЕГИЧЕСКИХ РАЗРАБОТОК «СЕВЕРО-ЗАПАД»
Я
ФОНД РАЗВИТИЯ ПРОМЫШЛЕННОСТИ САНКТ-ПЕТЕРБУРГА
МТС
БРИТАНСКИЕ ПЕКАРНИ
ЗАО ФИЛИП МОРРИ ИЖОРА
АВТОВАЗ
СЕВМАШ
ВРК 1 ВАГОННАЯ РЕМОНТНАЯ КОМПАНИЯ-1
ОБУХОВСКИЙ ЗАВОД
ГАЗПРОМ НЕФТЬ
ГАЗПРОМ ТРАНСГАЗ САНКТ-ПЕТЕРБУРГ
ГАЗПРОМ ЦПС
ООО «БашНИПИнефть» Группа компаний
ТРАНСНЕФТЬ НИИ ТРАНСНЕФТЬ
ЕВРАЗ
СБЕР
БАНК САНКТ-ПЕТЕРБУРГ
УРАЛСИБ
Правительство Санкт-Петербурга
KAMAZ
ВЕРТОЛЕТЫ РОССИИ
УЛАН-УДЭНСКИЙ АВИАЦИОННЫЙ ЗАВОД ХОЛДИНГ ВЕРТОЛЕТЫ РОССИИ
РЕДУКТОР-ПМ ХОЛДИНГ ВЕРТОЛЕТЫ РОССИИ
РОСТВЕРТОЛ ХОЛДИНГ ВЕРТОЛЕТЫ РОССИИ
АРСЕНЬЕВСКАЯ АВИАКОМПАНИЯ «ПРОГРЕСС» ХОЛДИНГ ВЕРТОЛЕТЫ РОССИИ
АВИАТЕХ
ОСК
АДМИРАЛТЕЙСКИЕ ВЕРФИ
СЕВЕРНАЯ ВЕРФЬ Судостроительный завод
МАГНИТОГОРСКИЙ МЕТАЛЛУРГИЧЕСКИЙ КОМБИНАТ
НЛМК
УЗТМ УРАЛМАШ
ТВСЗ
УРАЛТЕХМАРКЕТ
МЕТРОВАГОНМАШ
ИСТОК
БАЛТИЙСКИЙ ЗАВОД
ИЗ-КАРТЭКС
КРАСНОЕ СОРМОВО
OMZ
КИРОВСКИЙ ЗАВОД
КРИСТАЛЛ
KAMAZ
ОАО РИАТ
СИЛОВЫЕ МАШИНЫ
РОСАТОМ
РУСАТОМ СЕРВИС РОСАТОМ
РОССЕТИ
РОССЕТИ ЛЕНЭНЕРГО
Ростелеком
Сварка 74 Содружество предприятий
КОНЦЕРН ПВО АЛМАЗ-АНТЕЙ
ЗМТ микроэлектронные технологии
КАЛАШНИКОВ
ЭКСПО-ТОРГ Все для производства мебели
МЕРИДИАН ГЛОБАЛ
Савушкин
БАЛТИЙСКИЙ БЕРЕГ
галактика полезные продукты
РУСАГРО Группа Компаний
Красный Октябрь
САНТА БРЕМОР
servolux
СМОЛЕВИЧИ БРОЙЛЕР
ВОРОНЕЖСЕЛЬМАШ
ЭТАЛОН
НОВАЯ ВЫСОТА УВЕРЕННОСТЬ В КАЖДОЙ СТУПЕНИ
pm
РЖД
ЦП
EFORT
ПКБ ТРЕНД
ВЕКТОР ГРУПП ПРОМЫШЛЕННОЕ ОБОРУДОВАНИЕ
ИЗ
Техновотум
МАКРО ГРУПП
КАТРЕН
ОДК САТУРН
ПОЛОКАНАЛ САНКТ-ПЕТЕРБУРГ
Разработка и производство полимерных ящиков IPYM РТ-Полиуретаны
ЦЕНТР ТЕХНОЛОГИИ СУДОСТРОЕНИЯ И СУДОРЕМОНТА
БФТ
AWTech
РУСТЕХНОЛОГ
ICL ТЕХНО
ИННОВАЦИИ ДЛЯ АВТОМОБИЛЯ SUPROTEC
nokian TYRES
3M
AEROMOTUS
РТК
ROKAE
РОБСПРО
ЭФЭР
Ассоциация индустриальные инновации
ИНЕЛСО
aisa
АБУКО
Senezh Robotics
iPolytech
ФОНД РАЗВИТИЯ ПРОМЫШЛЕННОСТИ САНКТ-ПЕТЕРБУРГА
ПОЛИТЕХ-КОНСАЛТ
ИИТБ
world skills Russia
РЦК
Крыловский государственный научный центр
ПОЛИТЕХ Санкт-Петербургский политехнический университет Петра Великого
ГУАП
САНКТ-ПЕТЕРБУРГСКИЙ ГОСУДАРСТВЕННЫЙ ЭКОНОМИЧЕСКИЙ УНИВЕРСИТЕТ
БРГТУ БРЕСТСКИЙ ГОСУДАРСТВЕННЫЙ ТЕХНИЧЕСКИЙ УНИВЕРСИТЕТ
ГОСУДАРСТВЕННЫЙ ИНСТИТУТ КИНО И ТЕЛЕВИДЕНИЯ САНКТ-ПЕТЕРБУРГ
Кемеровский государственный университет
POLYMEDIA
MAGNA
inrotech
rethink robotics
VISUAL COMPONENTS
KUKA
DELFOI
FANUC
SCHUNK
KL
РЭП ХОЛДИНГ
SICK Sensor Intelligence.
YACÜ
Kawasaki
OMRON
HOMAG
ahlers SOLUTIONS BEYOND LOGISTICS
HYUNDAI
SIEMENS
Unilever
CATERPILLAR
MITSUBISHI ELECTRIC Changes for the Better

ФОТОГАЛЕРЕЯ - РОССИЙСКАЯ НЕДЕЛЯ РОБОТИЗАЦИИ 2025:

2026

МЕСТО ПРОВЕДЕНИЯ

КОНГРЕССНЫЙ ЦЕНТР «ПЕТРОКОНГРЕСС» - 1 ЭТАЖ

ул. Лодейнопольская, д. 5
Ближайшая станция метро – Чкаловская (5 минут пешком)

Выставка: 18-20 ноября, Фойе, 1 этаж
Деловая программа: Зал "Санкт-Петербург АВ", 1 этаж
Соревнования Robotics skills: 1 этаж,
Время работы форума и выставки: с 10:00 до 18:00
Регистрация посетителей: с 09:00 до 16:00

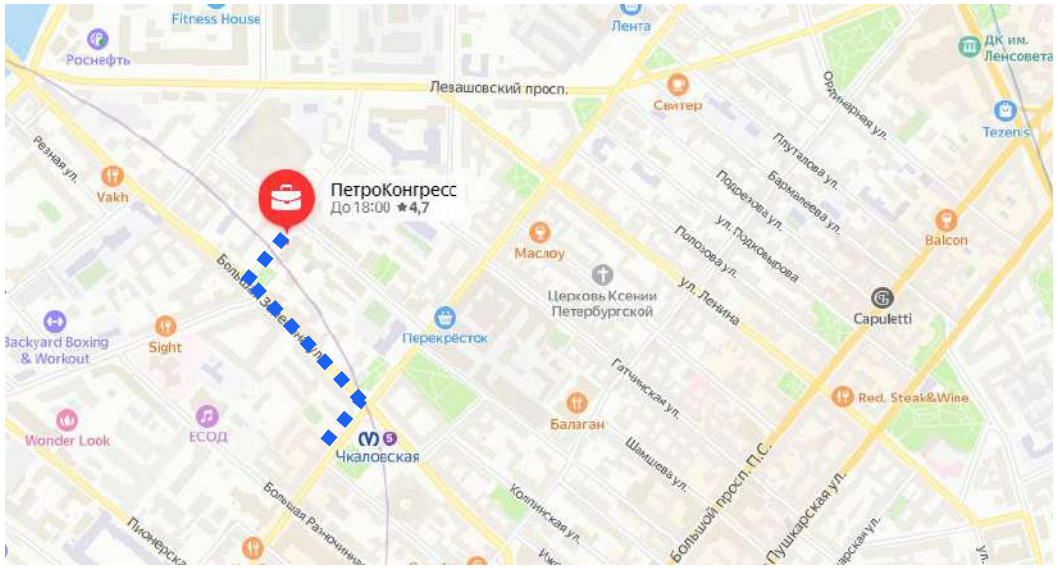

РОССИЙСКАЯ НЕДЕЛЯ РОБОТИЗАЦИИ

Руководитель проекта:
Рудакова Татьяна
rudakova.t@creonomyca.spb.ru
+7 905 224-68-63

Выставка и спонсоры:
expo@creonomyca.spb.ru

Международное сотрудничество:
intl@creonomyca.spb.ru

Деловая программа и спикеры:
conference@creonomyca.spb.ru

Сотрудничество с Кластером:
info@creonomyca.spb.ru

+7 (812) 644-01-26
INFO@CREONOMYCA.SPB.RU

КРЕОНОМИКА
Роботизация · цифровизация · инжиниринг
искусственный интеллект

Регистрация https://roboticsweek.ru/
или по QR-коду